



LEDENBRIEF

Vereniging Stopdestank Deurne

nummer 22
juni 2013

Stop uitbreiding Swipigs

Geen 12.500 varkens aan de Hoogdonkseweg!



De bulkwagen geeft een indruk van de grootte van enkele al bestaande stallen

Deze ledenbrief gaat over Swipigs. Dit bedrijf aan de Hoogdonkseweg in Liessel overschrijdt al jaren de geurnormen. De gemeente treedt niet op. Sterker nog: het College wil Swipigs een vergunning verlenen voor de bouw van een nieuwe stal. Een stal voor 4000 varkens. Een stal met een oppervlakte groter dan een voetbalveld en met een hoogte van 12 meter.

Swipigs Beheer B.V. wil op deze locatie in totaal zo'n 12.500 varkens gaan houden.

Knippen en plakken

Swipigs Beheer B.V. mag het bouwblok niet uitbreiden maar wil toch een extra stal bouwen. Er werd een list verzonnen. Wat nu een nagenoeg rechthoekig bouwblok is, wordt in de plannen omgetoverd tot een grillig bouwblok waarvan de grens precies op de muren van de stallen loopt. De overblijvende ruimte wordt 'aan elkaar geplakt' en daarop kan een nieuwe stal gebouwd worden voor 4000 varkens.

'Bevorderen van een goede ruimtelijke ordening'

'Het doel van de vormverandering is het bevorderen van een goede ruimtelijke ordening', zeggen burgemeester en wethouders. Het College het plan wil goedkeuren.

Gemeenteraad van Deurne, steek daar een stokje voor!

Goede ruimtelijke ordening?

**Dit heeft niks met goede ruimtelijke ordening te maken.
Er ontstaat een grillig bouwblok met rare uitsteeksels!
Het is een truc om meer varkens te kunnen houden!**

Hocus pocus..... alweer een megastal



Onder andere door regels van de provincie wordt het moeilijker voor intensieve veehouderijen in de Peel om uit te breiden. Swipigs heeft een bouwblok van 1,9 ha. Het bedrijf ligt niet in het LOG. Buurtbewoners vragen zich al lange tijd af hoe het bedrijf aan zo'n groot bouwblok komt. Swipigs wil nog meer varkens gaan houden maar vergroten van het bouwblok is niet toegestaan. De gemeente Deurne en Adviesbureau Roba weten raad: vormverandering van het bouwblok! Wat schuiven, knippen en plakken en er kunnen weer 4000 varkens bij! Op termijn, als de wet het mogelijk maakt, misschien wel 8000. Swipigs wil de nieuwe stal namelijk 12 meter hoog maken; hoog genoeg voor 2 etages.

De truc

De voorgestelde vormverandering van het bouwblok maakt het mogelijk om een nieuwe stal te bouwen. (stal 8). Een stal, groter dan een voetbalveld, 12 meter hoog en met een inhoud vergelijkbaar met meer dan 80 woningen van 500 m³. Het bestaande strakke bouwblok (ononderbroken zwarte lijn) wordt dan een bouwblok met een grillige vorm (stippellijn).

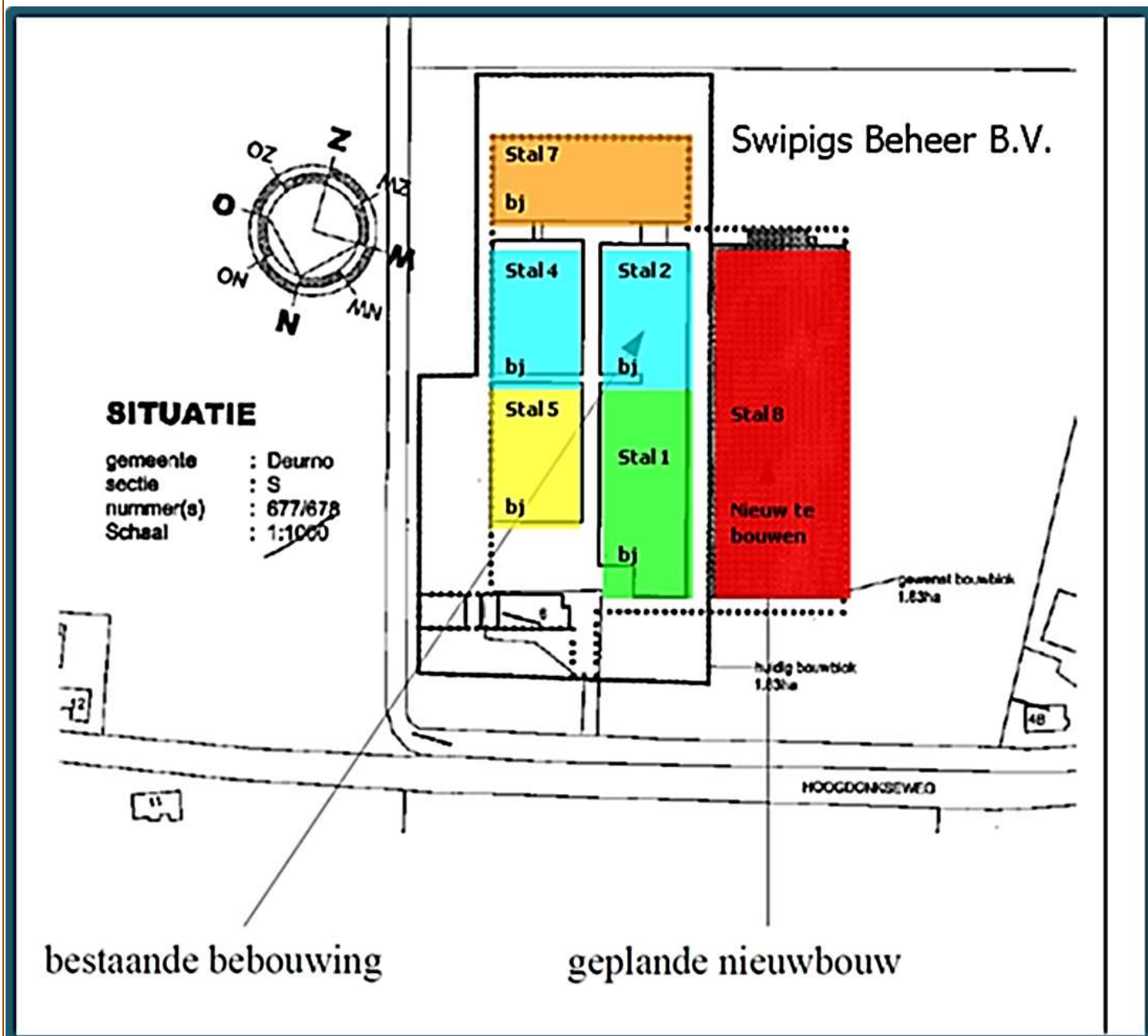

'Bevorderen van goede ruimtelijke ordening' noemt het College dit!



12.500 varkens betekent elk jaar 25.000 varkens

Swipigs is van plan om het aantal varkens aan de Hoogdonkseweg 6 in Liessel voorlopig uit te breiden tot 12.500. Varkens worden in gemiddeld een half jaar vetgemest. Dat betekent dat het bedrijf dan elk jaar 25.000 varkens aflevert!

25.000 varkens



Op een rij

Als je 25.000 varkens kop aan kop achter elkaar zet, heb je een rij van **30 km**. Een rij van Deurne naar Venlo.



Mest

17 miljoen liter mest per jaar. Als je die opslaat op de markt van Deurne staat er een laag mest van **8,5 meter** hoog.



Voer

25.000 varkens betekent per jaar **8.5 miljoen kilo** voer. Ruim 280 bulkwagens van 30 ton. Dat is een rij van **5 km**. Een rij van het bedrijf aan de Hoogdonkseweg naar de Markt in Deurne.



Per inwoner

Voor elke inwoner van de gemeente Deurne (van 0 tot 100 jaar) $\frac{3}{4}$ **varken**.



Water

25.000 varkens betekent per jaar **22 miljoen liter** water. In emmers van 10 liter is dat een rij van **660 km** ongeveer de afstand van Deurne naar Berlijn.



Gehaktballen

Als je van alle vlees gehaktballen maakt, heb je bijna **18 miljoen gehaktballen**.



Rijksinstituut voor Volksgezondheid en Milieu:
Slecht leefklimaat in omgeving Swipigs

Onder meer vanwege de ernstige stankoverlast, vindt het Rijksinstituut voor Volksgezondheid en Milieu (RIVM) dat er in de buurt van Swipigs sprake is van een SLECHT leefklimaat. Roba advies, het bureau dat namens Swipigs de aanvraag bij de gemeente indiende, schrijft dat er sprake is van een matig (?) leefklimaat.

Arme buurtbewoners

Het stinkt in de buurt van Swipigs. Er geldt een 'stanknorm' van maximaal 14. Dat is veel; ontzettend veel. (Ter vergelijking: in het centrum van Deurne stinkt het soms ook behoorlijk en daar geldt een norm van maximaal 1). Swipigs belooft zich na de uitbreiding aan de norm van 14 te houden. Nu overschrijdt het bedrijf de norm royaal; er is sprake van een stankbelasting van 17,3. 'Een slecht leefklimaat' volgens het RIVM. De gemeente Deurne weet dit. Sterker nog: de gemeente vindt dat Swipigs het verdient om uit te breiden.



Arme buurtbewoners!

**Gemeenteraad van Deurne
Stop Swipigs!**



Varkensflat



Swinkels (Swipigs) vraagt vergunning aan om een extra stal te bouwen van ruim ½ ha. Daarin wil hij 4.000 varkens gaan houden. Hij wil de stal 12 meter hoog maken. Dat betekent dat er twee verdiepingen in passen. Er zouden dus op termijn nog eens 4.000 varkens bij kunnen! Staat het bestemmingsplan buitengebied dat toe?

Wijziging van het bestemmingsplan

B. en W. legden de gemeenteraad onlangs een gewijzigd Bestemmingsplan Buitengebied voor. Daarin zijn in het buitengebied bouwwerken van 12 meter hoog toegestaan. De **gemeenteraad** van Deurne kan dat voorkomen!

**Gemeenteraad van Deurne
Stop Swipigs!**



Geen duurzame locatie

Een bouwblok van vorm veranderen mag volgens de wet alleen als er sprake is van een 'duurzame locatie'. Bij Swipigs is dat niet het geval want:

- vormverandering maakt de bouw van meer stallen en het houden van meer dieren mogelijk.
- er mogen ook andere diersoorten worden gehouden; dan kan de uitstoot van ammoniak verder toenemen.
- Hoogdonkseweg 6 ligt op minder dan 2.000 meter van natuurgebied de Peel; goedkeuring van de plannen betekent een toename van de neerslag van ammoniak in de Peel.



Bovendien:

- de uitstoot van fijn stof (PM-10) neemt toe van 582 kg naar 617 kg per jaar.
- varkensvoer in de intensieve veehouderij bestaat voor een groot deel uit soja die ver weg grootschalig verbouwd wordt (bijvoorbeeld in Brazilië). Gevolg: uitputting van de grond daar door gebrek aan mineralen en vergiftiging van de grond hier door mest.

Het plan van Swipigs voldoet op geen enkele manier aan de eisen van een duurzame locatie.

Gemeenteraad van Deurne
Stop Swipigs!



Risico's voor de volksgezondheid

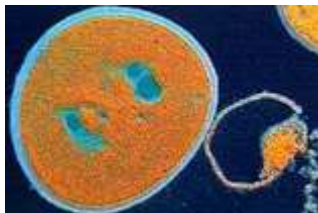

De GGD zegt dat uit publicaties blijkt dat de gezondheid van mensen die wonen of werken binnen een straal van 250 meter van een intensieve veehouderij mogelijk gevaar loopt. De GGD adviseert gemeenten om daar geen bouw of uitbreiding van intensieve veehouderijen toe te staan. Binnen een straal van 250 meter van Swipigs staan tenminste zes woningen.

Veel 'gevoelige bestemmingen' in de buurt van de Hoogdonkseweg

Volgens onderzoekers is binnen een straal van een kilometer van een intensieve veehouderij sprake van een verhoogde concentratie van giftige stoffen (endotoxine) en van resistente bacteriën (MRSA). Er liggen veel 'gevoelige bestemmingen' in een straal van een kilometer rondom Swipigs.

Gemeenteraad van Deurne
Stop Swipigs!



Uitstoot van stikstof neemt toe
Nog mee schade aan de Peel



Als Swipigs 4000 varkens meer gaat houden, neemt de uitstoot van ammoniak verder toe. Hoogdonkseweg 6 ligt op minder dan 2.000 meter van de Peel. (Nog) meer stikstof in de Peel tast het kwetsbare natuurgebied verder aan.

Natura 2000-gebied

De Deurnesche Peel en de Mariapeel is een zogenaamd Natura 2000-gebied; een Europees beschermd natuurgebied. Er gelden strenge regels. Teveel stikstof is funest voor de kwetsbare natuur van de Peel. Er slaat nu al veel meer stikstof neer dan is toegestaan. Als we onze Peel in leven willen houden, moet dat fors verminderen. Uit de plannen van Swipigs blijkt niet wat de risico's van de uitbreiding kunnen zijn voor de Peel. Duidelijk is wel dat de uitstoot van ammoniak en van fijn stof toeneemt. Nog meer schade??? Onaanvaardbaar!!!

**Gemeenteraad van Deurne
Stop Swipigs!**



Swipigs groter dan 'Bleekernorm'



Verstening in het buitengebied

De rijksoverheid vraagt gemeente en provincies om niet mee te werken aan de wijziging van een bestemmingsplan als een bedrijf daardoor meer dan 6000 varkens kan houden: de 'Bleekernorm'. (uit: Boerderij, maart 2012). Swipigs wil 12.500 varkens gaan houden. Dat is ruim het dubbele. Toch stelt College van B. en W. de gemeenteraad voor om voor Swipigs het bestemmingsplan buitengebied te wijzigen!

Agrarisch industrieterrein

Het bedrijf ligt niet in het LOG. Swipigs vraagt een nieuwe stal te mogen bouwen van 118,4 bij 46,7 meter en 12 meter hoog. De inhoud is vergelijkbaar met **meer dan 80 woningen van 500 m³**. Een enorme 'fabriekshal'. Niet alleen het LOG maar ons hele buitengebied verandert in één groot agrarisch industrieterrein!

Ambtelijk advies over bestemmingsplanwijziging....

Inspraak is niet nodig

Op 25 oktober 2011 kreeg het College een ambtelijk advies aangaande Swipigs. Ambtenaren adviseerden om alleen de wettelijk voorgeschreven procedure te volgen en **AF TE ZIEN VAN INSPRAAK DOOR BURGERS**.



Geen ontwikkeling op een wat grotere schaal (?)

Volgens het advies kan het College zelfstandig een beslissing nemen omdat het niet gaat om een ontwikkeling op een wat grotere schaal.

Maar 4000 varkens erbij vinden wij een grote uitbreiding. Bovendien grenst Swipigs aan Kalkzandsteenfabriek De Hoogdonk BV, beter bekend als De Brink. In de structuurvisie van de gemeente staat dat De Brink ontwikkeld wordt tot recreatieplas. Wil de gemeente Deurne een stanknorm van 14 toestaan in een recreatiegebied? Hoe idioot wil je 't hebben!

Gemeenteraad van Deurne Stop Swipigs!



Gemeente Deurne

Oproep aan de gemeenteraad van Deurne

Leden van de gemeenteraad van Deurne: het voorstel om de uitbreiding van Swipigs mogelijk te maken voldoet op geen enkele manier aan de voorwaarden. U bent verantwoordelijk voor de vaststelling van de herziening van het bestemmingsplan. Neem uw verantwoordelijkheid!



Het plan is in strijd met:

- **gelijke behandeling van alle burgers**
- een goede ruimtelijke ordening
- het advies van het Rijksinstituut voor Volksgezondheid en Milieu
- de eisen die de wet stelt aan een 'duurzame locatie'
- de adviezen van de GGD
- de natuurbeschermingswet
- de adviezen van de rijksoverheid
- en het is vooral ook in strijd met leefbaarheid, met volksgezondheid en met bescherming van het milieu. Volksvertegenwoordigers neem uw verantwoordelijk en draag zorg voor **alle burgers. STOP SWIPIGS!**

Buurtbewoners nodigen volksvertegenwoordigers uit

Mensen die in de buurt van Swipigs wonen hebben alle fracties in de gemeenteraad uitgenodigd voor een gesprek. We zullen u laten weten welke partijen op de uitnodiging ingaan en welke standpunten de verschillende partijen innemen.

Ook nuttig met het oog op de gemeenteraadsverkiezingen in het voorjaar van 2014.

Buurtbewoners bereiden juridische actie voor.